



Välkommen!

Gunsan & Ronja

till Festivalen 2, TSM NW 2, söndagen den 24 maj

Adress: Gotland Grönt centrum, Roma Lövsta 10 Romakloster

Arrangör: SNWK, anordnare: Enköpings Nose Work klubb och Hundelska AB

Tävlingen genomförs i 8 grupper A – H, L för löptik, du har **startnr 72 i grupp H**

Grupp A-D start nr 1-36 startar på förmiddagen.

Grupp E-H start nr 37-72 startar på eftermiddagen.

Löptikar startar sist, glöm inte att anmäla om din tik löper.

Startlistan hittar du på SNWK tävling under mina sidor, där kommer även länk till PM finnas

Alla 4 grupperna startar samtidigt sen genomförs söken efter ett bestämt tidschema som ni får på tävlingsdagen.

Det är bra om du har rastat din hund innan banvandringen då första sökandet startar strax efter att banvandringen är klar.

Grupp A-D

Registrering: från 8.00, utanför skolhuset.

Banvandring: 8.30

Första start: 9.00

Grupp E-H och L

Registrering: från 12.00

Banvandring: 12.30

Första start: 13.00

Koppellängden på tävlingsområdet får inte vara längre än 2 meter, när du söker får du använda längre koppel om du vill, **viktigt att tänka på vid byte av koppel att hunden aldrig får vara utan koppel så sätt på det nya innan du tar bort det gamla.**

Prisutdelning: gemensam prisutdelning med NW 1 och NW3 på Stava Gård Barlingbo ca 17.00

Länk till adressen där prisutdelningen är <https://maps.app.goo.gl/pGQLiR3ywGLEWE6M7>

Alla som är på prisutdelningen kommer att ha möjlighet att vinna fina priser på sitt startnummer (det måste hämtas personligen av den tävlande, är man inte på plats dras ett nytt nummer)

Vi skickar inte några priser, diplom eller rosetter utan hoppas du vill komma till prisutdelningen som en trevlig avslutning på dagen, du måste närvara personligen för att få priser. Diplom, rosetter och protokolla kan hämtas under veckan.

Kontaktperson före tävlingstart: Marina Eklund 070-245 56 46

Tävlingsledare: Ulrika Skärblom

Tävlingsekreterare: Madde Björnskiöld

Domare:

Pernilla Rask, Frida Holst-Pettersson, Siw Rüden, Hans Nilsson

Tävlingsområdet:

Gotland Grönt Centrum är en naturbruksskola, det finns djur i hagar i närheten av en del sökområden. Se kartbild längst ner i PM.

Medtag:

- Hundens vaccinationsbevis (stickprov)
- Medlemskort i SKK ansluten klubb om du INTE är medlem i SNWK.
- Fast halsband eller sele att användas vid sök.
- Glatt humör
- Laddad mobil då vi använder SNWK:s kösystem

Parkering:

Parkera vid skolhuset. Se kartsnitt Löptik parkerar på angiven plats.

Servering:

Ingen servering finns på området men inne i Roma ca 3km finns flera restauranger och matbutik.

Publik:

Det kommer vara tillåtet där möjlighet finns, i första hand utomhus och fordon. Fota och filma är tillåtet i samråd med de som fotas/filmas, men INGENTING som visar sökområdena får läggas ut på sociala medier/internet förrän tävlingen är avslutad.

Rastning:

Rastning sker efter anvisning på samlingen. Rastning före samling sker utefter vägen eller in på ängen bakom parkeringen.

Löptikar:

Startar sist och bär tikskydd på hela tävlingsområdet, anmäl så snart du kan till marina@lmeklund.se

Regler: Som tävlande ska du ha god kännedom om gällande regelverk.

Mer info på: https://www.snwk.se/wp-content/uploads/2022/06/SNWK-Slutligt-Regelverk-Nosework-2022_rev2.pdf

Vägbeskrivning: <https://maps.app.goo.gl/abUJA3SEZvrgxe6T7>

Sist men inte minst ett Stort tack till våra sponsorer som gör att vi kan ha tävlingen:



Varmt Välkommen till en rolig dag !

ENWK- Marina, Katrin, Lotta

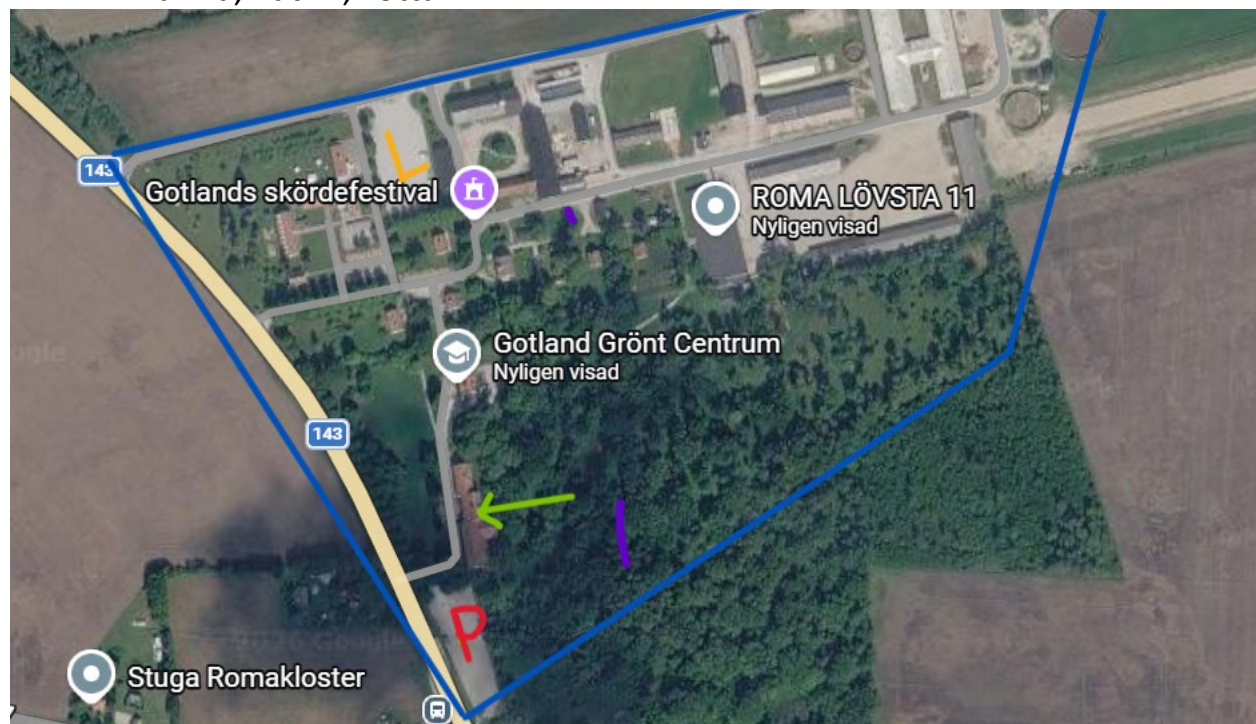

Parkering vid röda P, toalett i skolhuset grön pil, löptik parkerar vid gult L. Det blåmarkerade området är tävlingsområdet.

